

英語初學者的天堂☆ 出國留學最佳準備課程

STARGATE金星英語學校



<STARGATE金星的特點>

金星英語學校是一家日本獨資、以熱情開朗的菲律賓講師為主體、重視鼓勵口語訓練、注重基礎語法的穩固和發展的英語學校。

學校地處交通便利的宿霧市中心地帶，周圍是治安良好的住宅區，有面向外國人及當地富裕階層各種設施，繁華而不吵雜。學校位於一座2017年初新建成的高級公寓內，設施嶄新整潔，下層是教學層上層是學生宿舍，頂樓有室外泳池和健身房，教學層和宿舍之間透過電梯或樓梯移動更安全便利。

金星英語學校有中文學生經理可提供線上諮詢，大到生病就醫小到美食訊息可以從各個方面支援台灣學生。即使是第一次留學海外也更安心。

金星的膳食品種豐富搭配多樣，適合東南亞各國學生的口味。除了經驗豐富的廚師以外，還有常年生活在宿霧的日本及香港團隊不定期地對學校的膳食進行監督提議。



金星的魅力 ① 一對一授課

宿霧留學的最大魅力就是性價比高、一對一師生授課課時比例大。

我們金星英語學校妥善運用此一優勢，以增強口語聽說為重點，集中一對一授課減少啞巴英語，增強互動開口對話能力，消除怕說英語的抵觸心理，有針對性地矯正發音，同時鞏固及矯正英語語法。

菲律賓老師的魅力是性格開朗、熱情友好、堅韌有耐心、專業而不死板，適合各個年齡段的學員。菲律賓老師口音純正、語音清晰、講話速度適中，特別適合害羞而不自信的初學者，菲律賓老師的一對一授課絕對是最正確的選擇。菲律賓老師以英語作為第二語言，深知學習過程中的難點以及容易出現的錯誤，更能從學生的角度來考慮問題，能因材施教進而解決問題。

我們金星英語學校擁有一支精悍的教師隊伍和完善的教師培訓制度。在教師採用時除了對學歷、經歷進行評核外也特別注重對教師本身的性格、素質及教養進行評核。教師經過培訓上任後，還要定期經驗豐富的教學組長所組織的學習研討會來不斷提升專業技能。

金星的魅力 ②高質量的住宿環境

金星學校為了能讓學員們全心地投入學習當中，提供了全方位舒適、整潔地住宿環境。

學校周邊是治安良好的住宅區，屬於當地較富裕階層的私人住宅區、公寓區、私立幼兒園、私立高中小學及旅館飯店等。

學校是在2017年新落成的，教學層和教學層一體化的綜合大樓。生活設施和教學設備嶄新且齊全，大樓設有監視攝影機、大樓出入口有24小時警衛輪班。學校所屬地理位置交通方便，距離宿霧市中心的大型購物商場只需車程5-10分鐘，附近還有日本餐廳、菲律賓餐廳、速食店、麵包店、蛋糕店、咖啡廳、超市、便利商店、外幣兌換所、藥局以及按摩店等，可以說應有盡有。即使是長期學員也可以安全和舒適地享受留學生生活。



學校大樓頂樓設有露天游泳池及健身房，能眺望整個宿霧市區的全景，你可以邊游泳、健身還一邊享受美麗的風景，盡情放鬆享受南國特有的課餘休閒時光。（使用到晚間六點三十分）

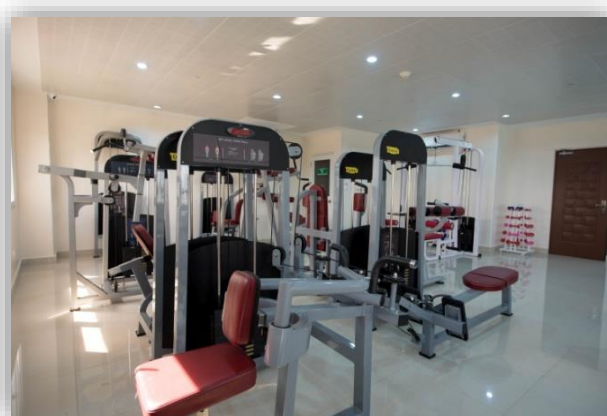
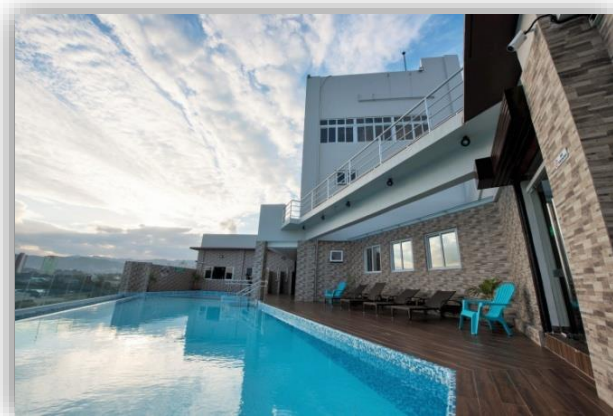

本學校是一棟教學及宿舍一體化的綜合大樓，教室、飯廳及宿舍都在一棟樓內，上下有電梯和樓梯可以使用，對於學生學習更安全、便利及省時。

整潔嶄新、設施齊全的宿舍

金星學校的學生宿舍與其它英語學校相比較為寬敞，即使是多人數的大房間也不會有狹小和壓迫的感覺。宿舍房間內有獨立的小廚房和浴室，提供雙門式冰箱，電熱水壺等生活用具，這是其他學校很難得見到的設備，你可以在房間內直接沖泡熱茶或是咖啡，享用你的休閒時間。

每個房間都有陽台，通風而且採光良好，有絕佳開放感。

浴室面積寬敞，通風且乾淨，設備齊全，與其他學校相比有優質的淋浴水壓和充足的熱水，即使是沐浴時間較長的同學也能舒暢的淋浴。

此外，學校在每個房間都準備了一台吹風機與洗衣機供學生使用。

(※圖片所示的瓦斯爐不得使用)



設有無線網路

無線網路可在每個房間內使用,相比較之下學生休息廳的連線品質會比房間內來得佳。有時網路提供商本身可能會減低網速，也可能因為當地天氣或是狀況影響連線品質。但與台灣相比，連線速度尚佳，可收發電子信件、瀏覽網頁及社群平台。

金星的魅力 ③豐富而營養均衡的飲食

本校提供的膳食種類豐富，在預算及當地食材限制等條件下，盡最大的努力做到色香味俱全、營養均衡，使學生們在學習之餘也能以食為趣。

我們的膳食菜單，是由公認為美味佳餚的日本料理西餐廳的大廚特別制定的，使學生能營養均衡。

學校聘任在飯店有15年以上經驗的大廚作為學校餐廳的廚師，廚房的工作人員皆俱備在日本料理店工作三年以上經驗。此外，廚房工作人員尚需額外受訓一至兩個月後才能正式上任。

此外，學校還有一組長年生活在宿霧的跨國團隊，定期對學校膳食進行監督及建議。

<平日：提供三餐 周末及假日：只提供一餐>

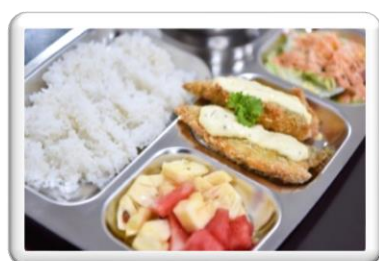
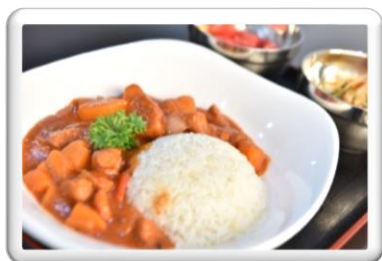

可靠的體制

在金星學校，我們特別著重預防犯罪措施，以保護學生在留學期間的人身安全。

學校的代表具有多年菲律賓留學的經驗，並從2012年開始負責管理及計畫宿霧日本領事館所定期舉辦的宿霧學習生活安全措施會議。

在會議上許多語言學校官員齊聚一堂，針對近期在宿霧地區所發生的相關事故做為討論主題，提醒學校確保學生不會再次遇到類似的狀況。本校將通過會議跟多年累積的防盜措施和最新資訊反應在入學指南上向同學宣導。

若留學期間遇到任何困難，請隨時聯繫學校職員。



課程介紹

1節課=50分鐘（星期五40分鐘）

【一般英語課程】 最多六節 ★一天六節課對於預習和複習是最適合的！

一對一：4節

■團體課：2節

學校的標準課程，主要以訓練口語為主，來提高綜合英語能力。在留學期間，擔心上課時間太多而沒有時間複習及預習的同學可選擇此課程。

【口語強化課程】 最多七節 ★集中加強口語技巧！

一對一：5節

■團體課：2節

比起一般英語課程，這個課程會有更多的一對一教學，適合想要提高口語能力的學生。

【一對一強化課程】 最多六節 ★專門針對一對一的課程！

一對一：6節

一對一課程主要專門提供給初學者或是短期不到四週的學生。

【度假英語課程】 最多三節 ★適合想上半天課的學生！

一對一：3節

推薦給留學期間有工作的學生，或是想利用課間體驗宿霧當地生活、宿霧海島旅遊的學生。

【TOEIC英語課程】 最多五節 ★針對想提高TOEIC測驗分數的學生！

TOEIC一對一：4節

■團體課：1節

主要提供給重點放在多益閱讀和聽力測驗的課程，建議想提高多益測驗分數的學生選擇此項課程。

【TOEIC MIX英語課程】 最多六節 ★學習TOEIC & 通用英文！

TOEIC一對一：2節

一般英語一對一：2節

■團體課：2節

在TOEIC英語課程的基礎上增加了兩節一般英語一對一以及兩節團體課。推薦給想增加多益分數以外又想學習其他課程(例如口說能力)的學生。

【商業英語課程】 最多六節 ★適合想提升英文程度的商業人士！

一對一：4節

■團體課：2節

適合給想提升一般英語以及商業英語的學生。

■團體課最多六名學生

作息時間

上課			用餐		
	星期一～星期四 (上課50分鐘)	星期五 (上課40分鐘)		星期一～星期五	星期六・星期日 假日
			早餐	07:20～08:30 (08:10停止供應)	早午餐 10:00～12:00 (11:40停止供應)
第1節	08:00～08:50	08:00～08:40			
第2節	09:00～09:50	08:50～09:30			
第3節	10:00～10:50	09:40～10:20			
第4節	11:00～11:50	10:30～11:10			
			午餐	11:45～13:00 (12:40停止供應)	
第5節	13:00～13:50	11:20～12:00			
第6節	14:00～14:50	13:00～13:40			
第7節	15:00～15:50	13:50～14:30			
第8節	16:00～16:50	14:40～15:20			
第9節	17:00～17:50	15:30～16:10 (畢業典禮)			
	18:00～18:50 English Cafe				
第10節	19:00～19:50	16:20～17:00	晚餐	17:15～18:30 (18:10停止供應)	
第11節	20:00～20:50	17:10～17:50			

※English café：每週一四課後時間老師將在三樓學生休息區等候學生的到來，將進行約50分鐘的英語主題活動。非正式上課時間，歡迎所有學生自行參加，享受英文豐富學校生活。

※ 星期五：上課時間縮短為40分鐘一節課。

※基本上會在第9節課前安排所有上課時間，但在繁忙時期，第10節後也可能安排課程。

※等級測試：每個月會測試一次，留學時間一至三週的學生不用參加此項測試。

房間類型

• 高級單人房，高級雙人房<約40平方米>

⇒寬敞明亮的宿舍空間可供休憩，有自己的小客廳、浴室及小陽台。

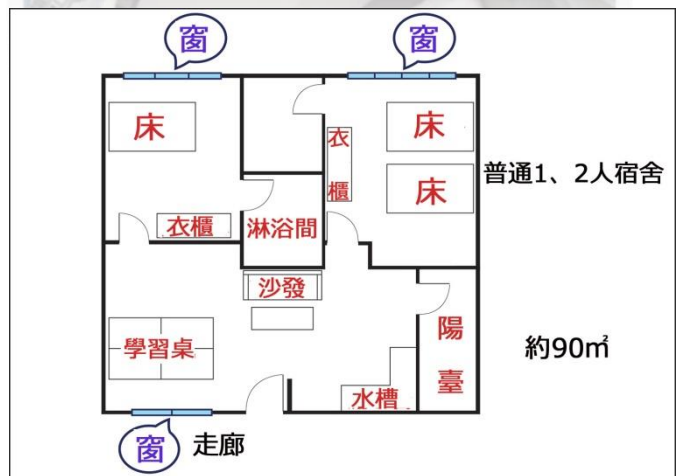
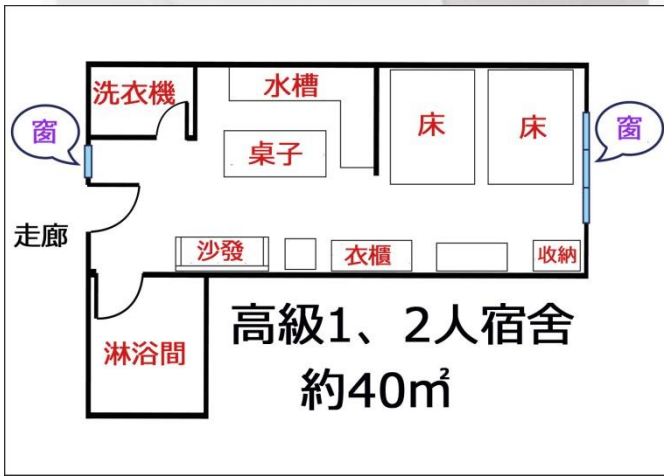

• 普通單人房，普通雙人房<約90平方米>

⇒為兩套房一廳的型態，兩間普通單或雙人房共用一個客廳空間，客廳空間有可讀書自習的桌椅，相當寬敞。房間內最多會有四位同學一齊使用(客廳空間)，電費與水費由此房內的所有人一同負擔。



• 普通四人房 <50平方>

⇒一體型的上床下桌，最類似於台灣大學宿舍的類型，房內設有一套衛浴供四人共同使用。

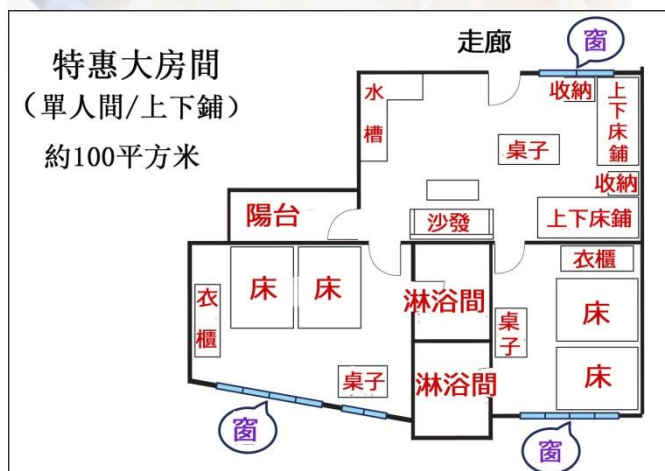
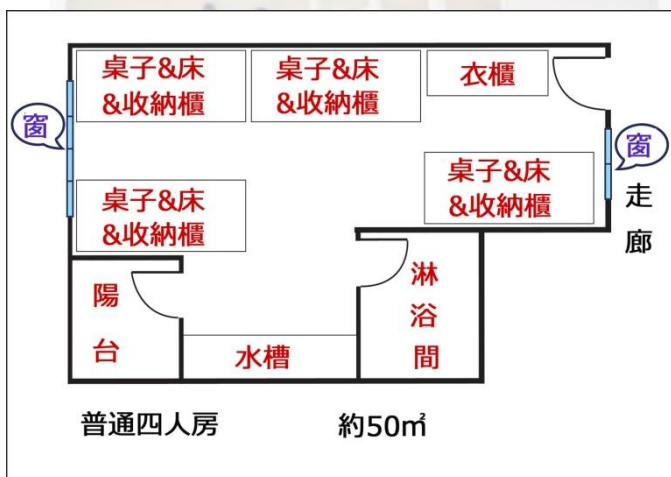

• 特惠大房間<100平方>

⇒房型為兩臥一廳，空廳內有兩張上下舖床，兩間臥室內分別有兩張單人床及浴室，最多可供八人共同使用。

淡季時間特惠大房間將暫停註冊，將該房間更改為普通單雙人房使用(客廳空間之上下舖床將不會移走，不會有學生註冊)。

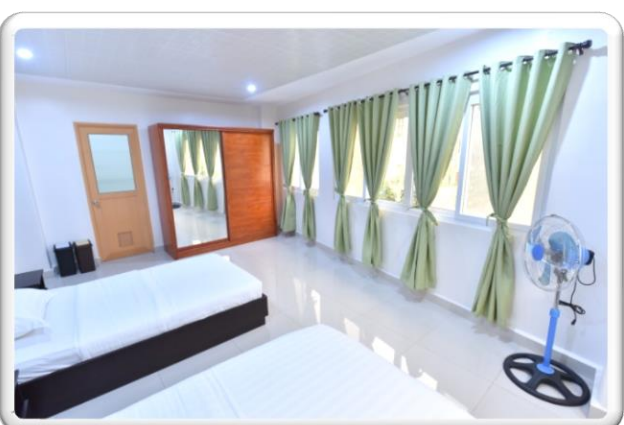

學校主要規則

學生在申請入學時即被視為同意學校之規章制度，但在入學時為再次確認，需在規定的同意書上簽名。

- 門禁(星期一至四：23點，星期五至日及假日：凌晨1點)
- 宿舍內禁止使用瓦斯爐、禁止飲酒
- 學校及宿舍內禁止吸菸，欲吸菸請至指定區域
- 禁止進入異性宿舍(夫妻留學時可向學校申請同宿舍)
- 23點後禁止出入他人宿舍

各種服務

<接送機服務>

到宿霧時：

接機人員為菲律賓人，接機需付費。

額外收取費用：晚間九點至隔天上午九點抵達的班機、指定接機人員。

離開宿霧時：

需自行搭乘計程車，若擔心安全可詢問學校推薦的日本人租賃公司。

<用餐>

平日（星期一～五）：提供三餐

週末（星期六・日）和例假日（菲律賓當地國定假日）：只提供一餐

<打掃>

宿舍一週打掃兩次、床單一週更換一次

<洗衣服>

校方在校內提供公用洗衣機(不需付費但需自備洗劑)，請遵守其使用規則並愛惜使用。

*若衣物出現褪色、染色或是遺失，校方概不負責。

校外有許多自助洗衣店，可付費洗衣。

*洗衣店為外部商家並非學校所設立，若出現丟失及毀損狀況學校不負擔任何責任。

<關於簽證手續>

SSP、VISA延期、ACR-I卡的申請將由學校辦理。(費用須由學生自付)

入、退宿舍規則

<入宿日>

開課前一天的星期天

預計週六23點後到校入住，將視為週日入住。

<退宿日>

畢業週的星期六中午前退房。

同日21點前可使用公寓公用設施，行李可交付辦公室代管。

<延長住宿天數>

需依照學校宿舍的預訂狀況而定。（需預約、當場支付費用）

<例假日>

星期六、星期日、菲律賓的假日

校方得依照學校營運狀況所需調整例假日的日期。

例：星期四的節假日⇒移到星期五

<入學年齡限制>

因疫情緣故：

不接受16歲以下之學生註冊

16-18歲的學生入學需監護人陪同且其家長需簽署同意書。

<入學第一天（星期一）的流程>

上午：

- 入學介紹
- 介紹學校設施
- 學生證件拍攝
- 程度測試（約兩小時）

下午：

- 校方協助更換披索以及購買日用品



學校設施介紹

設施	地點	時間	內容
辦公室	3樓 D38室	平日(星期一~五) 8:00~12:00 13:00~17:00	各種通知、付款、諮詢等。
飯廳	3樓 W33室	<平日> 早餐 7:20~8:30 午餐 11:45~13:00 晚餐 17:15~18:30 <星期六·日·例假日> 早午餐 10:00~12:00	請在提供用餐的時間內前往用餐，其他時間不開放。 原則上禁止在飯堂及學生休息區使用學校餐具，(禁止攜回宿舍內使用)，特殊狀況除外。 例如:生病
學生休息區	3樓	7:00~22:00	每日22時關燈
小賣鋪	3樓	平日 9:00~17:00	可選購生活雜物，選擇完畢請至辦公室付款。
自修室	3樓 D37室	<平日> 18:00~24:00 <星期六·日·例假日> 8:00~24:00	課後時間為開放時間，禁止攜帶食物及霸佔座位。
游泳池及健身房	P樓(頂樓)	8:00~12:00 13:00~18:30	依照大樓管理辦法可能變更。
洗衣店	校外	8:00~21:00	校外店家，不歸校方管理。
警衛室	大樓入口	24小时	外出時請將鑰匙交予警衛保管



餐廳



健身房



無邊際泳池



保安系統

學費及住宿費以外之費用

【留學出發前需要學生自理的項目】

項目	金額	附註
宿霧往返機票	自理	
海外旅行保險	任意、自理	

【到達學校後在當地支付學校的項目】

項目	金額	附註
機場接機費用	500披索(優惠價)	本校菲籍職員到機場接機，時間區間只限9am-9pm。 *可選擇自行搭乘計程車至學校，付費時段外無須支付此項費用，付費時段為10pm-8am(抵達學校時間為準)，費用為500披索。 *晚間九點至上午九點之間需原價(1500披索)加價1000披索(2500披索)。
管理費	150披索/週	校內設施設備的維持及管理費用。
學生ID (學生證)	270披索	入學當天進行登錄並拍照，次日繳交費用。
教材費	1,000~2,000披索/4週	根據所使用教材的不同金額也不同。 250~400比索/本。
水電費	高級房型： 基本費1000披索/週 其餘房型：基本費500披索/週 (超過限額按水電表計算)	以週為單位，除以房間人數來計算。 請注意菲律賓電費較貴。
宿舍押金	2,500披索	退宿時若沒有毀損將全額退還給學生。
SSP申請費	6,800披索	SSP (Special Study Permit)，菲律賓移民局要求之學生許可證，無論學習期間長短每個學生需辦理，六個月有效。
簽證延長費	9~12週：5700披索 13~16週：8440披索 17~20週：11180披索 21~24週：13920披索	一般根據居留時間長短、延簽次數的不同而有所差異。
ACR I 卡發行費	3,500披索	外國人登陸證的發行費用。在菲律賓居留60天以上的學員必需辦理外國人登陸證，反之60天以下則無須辦理。
宿舍提前/延長費用	單/雙人房間：2000披索/晚 四人房/大房間：1,500披索/晚	因故需提前或延長住宿的學生請提前通知本校，需根據宿舍的住宿情況提前預約。(需要預約且當地付款)

【其它需要當地支付項目】

項目	金額	附註
洗衣費 (校內公用洗衣機)	免費	也可選擇校外自費洗衣店。
社交、觀光等費用	實際費用因人而異	學校平日週一至週五免費提供早中晚三餐，周六、周日及例假日免費提供一餐。
零花錢	2000台幣~/月	根據個人消費意願和程度差異很大。
回程至機場計程車費	大約400~600披索	

～學校位置～



名稱	Star Gate Global Education, Inc.
簡稱	Stargate (金星)
創辦	日本
開張日	2016年12月10日
所在地	Tancor 5 Residential Suites, President Aguinaldo Street, Villa Aurora Village Kasambagan Cebu City, Philippines
位置訊息	從馬克坦宿霧國際機場開車大約30-45分鐘 距離Ayala mall約5-10分鐘車程
學生人數	50名內。(疫情前為75名，目前依照計畫增加名額中)
學生比例	日本:30~60% 台灣:30~70% 越南、中國:10%以下
聯絡電話	TEL : (050)5532-6555 "Japan" TEL : (032) 234-7387 "Philippines" E-MAIL : contact@stargate-cebu.com SkypeID : contact@stargate-cebu.com